



FICHA TÉCNICA REFERENCIAL DE PUNTO CRÍTICO PARA EL MANTENIMIENTO DE CAUCE, EN EL SECTOR CORCONA, DEL DISTRITO DE SANTA CRUZ DE COCACHACRA, PROVINCIA HUAROCHIRI, DEPARTAMENTO LIMA

FTR-MC-PREV N° 0104-2026-ANA-AAA.CF-ALA.CHRL

PROPUESTA DE LA ACTIVIDAD: LIMPIEZA, DESCOLMATACION Y CONFORMACION DE BORDOS CON MATERIAL PROPIO DEL CAUCE DEL RIO RIMAC, SECTOR CORCONA, DISTRITO DE SANTA CRUZ DE COCACHACRA, PROVINCIA HUAROCHIRI, DEPARTAMENTO LIMA

1. UBICACIÓN:

AAA CAÑETE FORTALEZA ALA CHILLON RIMAC LURIN Fecha 18/02/2026

1.1. Ubicación política

Departamento LIMA Provincia HUAROCHIRI Distrito SANTA CRUZ DE COCACHACRA Sector CORCONA

1.2. Ubicación hidrográfica

Unidad hidrográfica CUENCA RIMAC Cuerpo de agua RIO RIMAC

1.3. Ubicación geográfica - Coordenadas UTM (Datum: WGS 84)

	Inicial			Final			Margen	Observación
	Este (X):	Norte (Y):	Zona	Este (X):	Norte (Y):	Zona		
TRAMO	329,119.00	8,682,633.00	18L	327,437.00	8,682,817.00	18L	IZQUIERDO	

2.- EVALUACIÓN DE LA ZONA EXPUESTA A INUNDACIONES:.

2.1.- TIPO DE PELIGRO

inundacion flujo de detritos erosion fluvial x

2.2. Nivel de Peligro

Alto X Muy Alto

2.3.- GEOLOGIA

El río Rimac se forma a 3 400 msnm por la confluencia del río Blanco con el Yauliyaco. Este último nace en Ticlio, a 4 820 msnm de altura, y el Blanco es alimentado por el nevado Tatajaico a 5000 msnm de altura. En su recorrido, el río Rimac, antes de llegar a Chosica, recibe el aporte del río Santa Eulalia en su margen derecha.

El río Rimac tiene una cuenca fluvial más amplia que las de los ríos Chillón y Lurín.

Esta cuenta escasa vegetación en sus flancos, lo cual favorece una mayor erosión de suelo. Ese fenómeno lo ocasionan las lluvias que van al lecho del río. La edad del valle del río Rimac se estima en 1 000 000 de años.

Todo río erosiona el fondo de su lecho. Si consideramos que la erosión que produce el río Rimac por año es 0.0001 m en 1 000 000 de años, se conseguirá una erosión de 1 000 m, es decir, 1 km de erosión total. Luego, las grandes cumbres a ambos lados del río, cuyas alturas alcanzan los 1 000 m sobre el lecho del río, han sido formadas por la erosión del río Rimac.

Todo el material de erosión fue depositado en el cono de deyección del río Rimac ya referido, donde se ubica la ciudad de Lima. A lo largo del río Rimac y sus afluentes, se ubican secciones transversales en forma de u. Esto quiere decir que aparecen secciones de valle glaciar sobre los 4 000 msnm de altura, y transversales en forma de v o trapecio invertido a menor altura.

Todas estas forman valles fluviales, valles aluviales, valles fluvio-aluviales y secciones con paredes verticales, lo cual origina cañones como el del Infiernillo u otros combinados con paredes verticales y en forma de v, como sucede en Río Blanco. Debemos mencionar la geodinámica externa del río Rimac, que da lugar a aluviones (huaycos),

desprendimientos de rocas, deslizamientos y asentamientos que afectan a las obras viales y a las poblaciones. La cuenca del río Rimac de las zonas altas, sobre los 2 200 msnm de altura hasta los 4 820 msnm (Ticlio), se puede considerar como la zona «A» de lavado. Las aguas lavan el suelo de los flancos de los valles y la llevan al río. Eso se suma a la presencia de agua de lluvia. Todo ese material es depositado a cota menor entre los 2 200 a 1 800 msnm de altura entre Tambo de Viso hasta Surco, lo cual destroza las poblaciones ubicadas a lo largo de las terrazas fluviales, terrazas aluviales y terrazas fluvioaluviales. Este mismo fenómeno se produce en los ríos tributarios del Rimac, como el Santa Eulalia en el Huayco Loro.

Gravoso	70%	Arenas	25%	Limo y arcillas	5%
---------	-----	--------	-----	-----------------	----

Gravoso( Mayores a 2 mm), Arenoso( 2 mm - 0.1 mm) y Arcilloso( menores de 0.1 mm)

## 2.4.- HIDROLOGÍA

La cuenca del río Rímac es una de las cuencas hidrográficas más importante del país porque abastece de agua para el consumo humano, agrícola y energético de la ciudad más grande del Perú. Cerca del 29% de la población peruana vive en la ciudad de Lima la cual tiene una población de 7.8 millones de habitantes (Lossio, 2003).

El Río Rímac está ubicado en la latitud sur 11°36' 52" ~ 12° 05 '47" y en la latitud oeste 76° 11' 05" ~ 77° 04' 36", nace de la cuenca del Mantaro en el departamento de Junín a 5,100 msnm para realizar su recorrido a través del departamento, provincias y área metropolitana de Lima desembocando finalmente en la Provincia Constitucional del Callao. El Rímac tiene 2 afluentes, el Río Santa Eulalia y el Río San Mateo o Alto Rímac además de una serie de quebradas a lo largo de su recorrido.

La estación seca en la cuenca del río Rímac ocurre de junio a noviembre, época durante la cual el caudal del río es muy bajo y se forma a medida que la nieve en la parte alta se derrite. A medida que la urbanización e industrialización se incrementan rápidamente, junto con el desarrollo industrial, el mayor nivel de vida, el uso maximizado de la tierra, la superpoblación y los fenómenos meteorológicos extremos (por ejemplo, El Niño) tienden a causar daños más grandes y diversos, incluso si son del mismo tamaño que en el pasado (K-Water, Yooshin Engineering, & Pyunghwa Engineering, 2014). Es entre los meses enero y abril entre los cuales el río trae su mayor caudal debido a los deshielos ocurridos cuenca arriba.

## 2.5.- ELEMENTOS EXPUESTOS:

DESCRIPCIÓN	CANT.	UNIDAD	COMENTARIO
01. POBLACION AFECTADA	2000	Hab.	
02. VIVIENDAS EN RIESGO:	500	UNIDAD	
03. INSTITUCION EDUCATIVA:	1	UNIDAD	
04. CENTROS DE SALUD	1	UNIDAD	
05. AREAS DE CULTIVO:	15	Hectareas	
06. CABEZAS DE GANADO:			
07. INFRAESTRUCTURA DE RIEGO (Canal, Bocatoma, Reservorio, Otros)	1	UNIDAD	
08. INFRAESTRUCTURA VIAL (Km)	1	UNIDAD	
09. INFRAESTRUCTURA DE SERVICIOS (agua y saneamiento)	1	UNIDAD	
10. INFRAESTRUCTURA ELECTRICA	1	UNIDAD	
11. OTROS			

## 3.- PROPUESTA TECNICA:

### 3.1.- Actividades

Tipo	Unidad de medida	Cantidad	Descripción de la propuesta	Observaciones
LIMPIEZA Y DESCOLMATACIÓN	km	1.95	limpieza y descolmatacion del cauce del río Rímac	
CONFORMACIÓN DE BORDO CON MATERIAL PROPIO	Km	1.95	conformacion de bordos con material propio	
ELIMINACION DE MATERIAL EXCEDENTE	m3	0.00	eliminacion de material excedente	

## 4.-ESQUEMA DE PROPUESTA TÉCNICA:

DIMENSIONES DE COLMATACIÓN - SECCION TIPICA

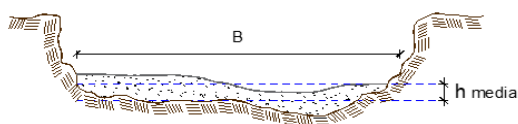

h media = 0.80 m  
B = 30.0 m

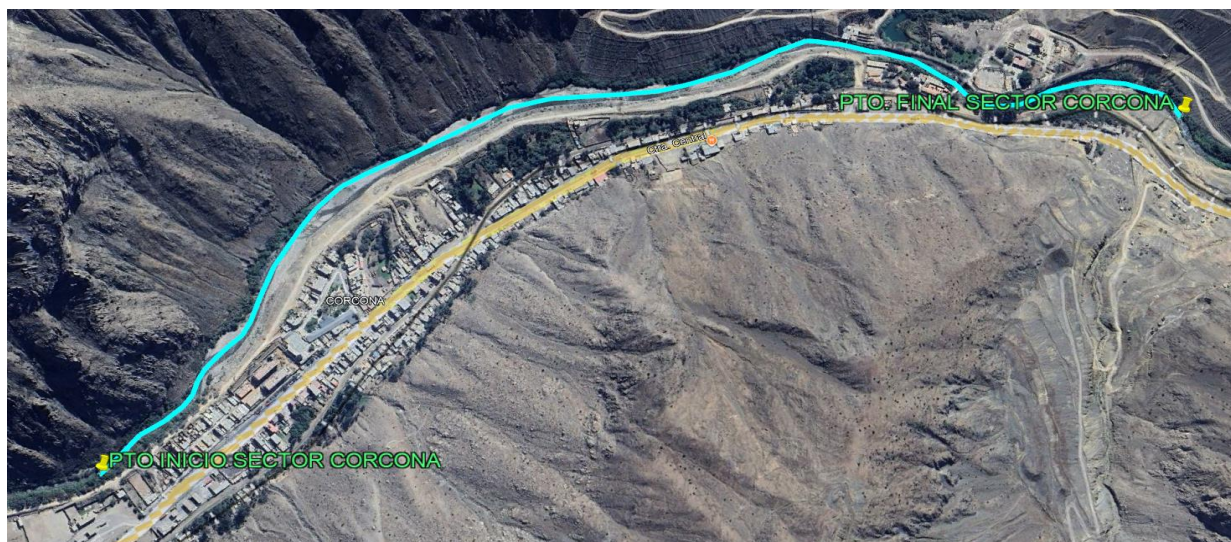

5.- IMAGEN SATELITAL DE ZONA VULNERABLE(GOOGLE EARTH)





## 6. PANEL FOTOGRÁFICO DE ZONA VULNERABLE



## 7.- PRESUPUESTO ESTIMADO:

ITEM	DESCRIPCIÓN	UND.	METRADO	PRECIO S/.	PARCIAL S/.
<b>LIMPIEZA Y DESCOLMATACIÓN (L=1950.00 m)</b>					
<b>1.00</b>	<b>OBRAS PROVISIONALES</b>				<b>4,649.44</b>
1.01	CARTEL DE IDENTIFICACION DE LA ACTIVIDAD 3.60 x 4.80 m	und.	1.00	1,781.44	1,781.44
1.02	CASETA DE GUARDIANA Y/O ALMACEN	m2	30.00	95.60	2,868.00
<b>2.00</b>	<b>TRABAJOS PRELIMINARES</b>				<b>28,091.53</b>
2.01	MOVILIZACIÓN Y DESMOVILIZACIÓN DE EQUIPOS Y MAQUINARIA	vje	2.00	8,103.45	16,206.90
2.02	RAMPAS DE ACCESO A LA ACTIVIDAD	m3	400.00	6.25	2,500.00
2.03	TRAZO Y REPLANTEO	Km	1.95	1,904.02	3,712.84
2.04	CONTROL TOPOGRAFICO	Km	1.95	2,908.61	5,671.79
2.05	DESIVIO DEL RIO	M	0.00	21.03	-
<b>3.00</b>	<b>MOVIMIENTO DE TIERRAS</b>				<b>751,452.00</b>
3.01	LIMPIEZA Y DESCOLMATACION DE CAUCE DE RIO	m3	46,800.00	7.59	355,212.00
3.02	CONFORMACION DE BORDOS CON MATERIAL PROPIO	m3	46,800.00	7.93	371,124.00
3.03	PERFILADO Y REFINE EN TALUD DE BORDOS	m2	7,800.00	3.22	25,116.00
3.04	ELIMINACION DE MATERIAL EXCEDENTE	m3	0.00	11.87	-
<b>COSTO DIRECTO</b>					<b>784,192.97</b>
GASTOS GENERALES (8%CD)					62,735.44
UTILIDAD (5%CD)					
<b>SUB TOTAL</b>					<b>846,928.41</b>
IGV (18%)					152,447.11
<b>TOTAL</b>					<b>999,375.52</b>
SUPERVISIÓN (3%CD)					
FICHA DEFINITIVA					
<b>PRESUPUESTO TOTAL</b>					<b>999,375.52</b>

SON: NOVECIENTOS NOVENTA Y NUEVE MIL TRESCIENTOS SETENTA Y CINCO CON 52/100 SOLES



PERÚ

Ministerio  
de Desarrollo Agrario  
y Riego

## 8.- CRONOGRAMA DE EJECUCIÓN

ITEM	ACTIVIDAD	UNID.	PLAZO DE EJECUCION (20 DÍAS)			
			MES 01			
			I	II	III	IV
1.00	LIMPIEZA Y DESCOLMATACIÓN (L=1950.00 m)					
01.01	OBRAS PROVISIONALES					
01.01.01	CARTEL DE IDENTIFICACION DE LA ACTIVIDAD 3.60 x 4.80 m	und	■		■	
01.01.02	MOVILIZACION Y DESMOVILIZACION DE EQUIPOS Y MAQUINARIA	vje	■			
01.02	OBRAS PRELIMINARES					
01.02.01	RAMPAS DE ACCESO A LA ACTIVIDAD	m3	■			
01.02.02	TRAZO Y REPLANTEO	km	■			
01.02.03	CONTROL TOPOGRAFICO	km		■	■	
01.03	MOVIMIENTO DE TIERRAS					
01.03.01	LIMPIEZA Y DESCOLMATACION DE CAUCE DE RIO	m3		■	■	
01.03.03	CONFORMACION DE BORDOS CON MATERIAL PROPIO	m3		■	■	
01.03.04	PERFILADO Y REFINE EN TALUD DE BORDOS	m2		■	■	
01.03.05	ELIMINACION DE MATERIAL EXCEDENTE	m3		■	■	

## ACTIVIDADES A REALIZAR PARA EL CUMPLIMIENTO DE LA OBRA

ITEM	ACTIVIDADES	MES 1		MES 2	
		15	30	15	30
1	CONTRATACION	■			
2	EJECUCION		■		
3	SUPERVISION		■		
4	SEGUIMIENTO		■		
5	LIQUIDACION			■	

Fecha de elaboración de la ficha:

18/02/2026

## NOTA :

\* LA PRESENTE FICHA TÉCNICA REFERENCIAL DE PREVENCIÓN PARA LIMPIEZA, DESCOLMATACIÓN Y CONFORMACION DE BORDOS CON MATERIAL PROPIO EN CAUCES EN RÍOS Y QUEBRADAS, CONTIENE INFORMACION REFERENCIAL RESPECTO AL PRESUPUESTO, METRADOS, COSTOS UNITARIOS E INSUMOS; DEBIENDO SER EL INFORME FINAL LA QUE ESTABLEZCA EL PRESUPUESTO DE LA ACTIVIDAD.



### PRESUPUESTO REFERENCIAL DE LA ACTIVIDAD

**Presupuesto:** LIMPIEZA, DESCOLMATACION Y CONFORMACION DE BORDOS CON MATERIAL PROPIO DEL CAUCE DEL RIO RIMAC, SECTOR CORCONA, DISTRITO DE SANTA CRUZ DE COCACHACRA, PROVINCIA HUAROCHIRI, DEPARTAMENTO LIMA

**Lugar:** SECTOR CORCONA, DISTRITO DE SANTA CRUZ DE COCACHACRA, PROVINCIA HUAROCHIRI, DEPARTAMENTO LIMA

**Fecha :** 18/02/2026

ITEM	DESCRIPCIÓN	UND.	METRADO	PRECIO S/.	PARCIAL S/.
<b>LIMPIEZA Y DESCOLMATACIÓN (L=1950.00 m)</b>					
<b>1.00</b>	<b>OBRAS PROVISIONALES</b>				<b>4,649.44</b>
1.01	CARTEL DE IDENTIFICACION DE LA ACTIVIDAD 3.60 x 4.80 m	und.	1.00	1,781.44	1,781.44
1.02	CASETA DE GUARDIANIA Y/O ALMACEN	m2	30.00	95.60	2,868.00
<b>2.00</b>	<b>TRABAJOS PRELIMINARES</b>				<b>28,091.53</b>
2.01	MOVILIZACION Y DESMOVILIZACION DE EQUIPOS Y MAQUINARIA	vje	2.00	8,103.45	16,206.90
2.02	RAMPAS DE ACCESO A LA ACTIVIDAD	m3	400.00	6.25	2,500.00
2.03	TRAZO Y REPLANTEO	Km	1.95	1,904.02	3,712.84
2.04	CONTROL TOPOGRAFICO	Km	1.95	2,908.61	5,671.79
2.05	DESVIO DEL RIO	M	0.00	21.03	-
<b>3.00</b>	<b>MOVIMIENTO DE TIERRAS</b>				<b>751,452.00</b>
3.01	LIMPIEZA Y DESCOLMATACION DE CAUCE DE RIO	m3	46,800.00	7.59	355,212.00
3.02	CONFORMACION DE BORDOS CON MATERIAL PROPIO	m3	46,800.00	7.93	371,124.00
3.03	PERFILADO Y REFINE EN TALUD DE BORDOS	m2	7,800.00	3.22	25,116.00
3.04	ELIMINACION DE MATERIAL EXCEDENTE	m3	0.00	11.87	-
<b>COSTO DIRECTO</b>					<b>784,192.97</b>
GASTOS GENERALES (8%CD)					62,735.44
UTILIDAD (5%CD)					
<b>SUB TOTAL</b>					<b>846,928.41</b>
IGV (18%)					152,447.11
<b>TOTAL</b>					<b>999,375.52</b>
SUPERVISIÓN (3%CD)					
FICHA DEFINITIVA					
<b>PRESUPUESTO TOTAL</b>					<b>999,375.52</b>

SON: NOVECIENTOS NOVENTA Y NUEVE MIL TRESCIENTOS SETENTA Y CINCO CON 52/100 SOLES

**NOTA: EL PRESUPUESTO ES REFERENCIAL, DEBIENDO SER EL INFORME FINAL LA QUE ESTABLEZCA EL PRESUPUESTO FINAL DE LA ACTIVIDAD U OBRA**



## PLANILLA GENERAL DE METRADOS REFERENCIAL DE LA ACTIVIDAD

**Proyecto:** : LIMPIEZA, DESCOLMATACIÓN Y CONFORMACIÓN DE DIQUE CON MATERIAL PROPIO, EN LA MARGEN IZQUIERDA DEL RIO HUALLAGA EN EL SECTOR CHANCADORA EN LA LOCALIDAD DE SAN RAFAEL, DISTRITO DE SAN RAFAEL, PROVINCIA DE AMBO - DEPARTAMENTO DE HUANUCO"

**Ubicación:** SECTOR CORCONA, DISTRITO DE SANTA CRUZ DE COCACHACRA, PROVINCIA HUARACHIRI, DEPARTAMENTO LIMA

**Fecha :** 18/02/2026

Item	Descripción	Unid.	Nro veces	Dimensiones			Parcial	Total
				Largo	Ancho	Altura		
LIMPIEZA Y DESCOLMATACIÓN (L=1950.00 m)								
1.00	TRABAJOS PROVISIONALES							
1.01	CARTEL DE IDENTIFICACION DE LA ACTIVIDAD 3.60 x 4.80 m	und.	1.00				1.00	1.00
1.02	CASETA DE GUARDIANIA Y/O ALMACEN	m2	1.00	6.00	5.00		30.00	30.00
2.00	TRABAJOS PRELIMINARES							
2.01	MOVILIZACION Y DESMOVILIZACION DE EQUIPOS Y MAQUINARIA	vje	2.00				2.00	2.00
2.02	RAMPAS DE ACCESO A LA ACTIVIDAD	m3						400.00
			1.00	25.00	4.00	4.00	400.00	
2.03	TRAZO Y REPLANTEO	Km	1.00				1.95	1.95
	Descolmatacion			1,950.00				
	Enrocado			0.00				
2.04	CONTROL TOPOGRAFICO	KM	1.00	1,950.00			1.95	1.95
	Descolmatacion			1,950.00				
	Enrocado			0.00				
2.05	DESUDIO DEL RIO	M	1.00	-	1.00		-	-
1.03	MOVIMIENTO DE TIERRAS							
01.03.01	LIMPIEZA Y DESCOLMATACIÓN DEL CAUCE	m3	1.00	1,950.0	30.00	0.80	46,800.00	46,800.00
01.03.02	CONFORMACIÓN DE BORDOS CON MATERIAL PROPIO	m3	1.00	1,950.0	6.00	4.00	46,800.00	46,800.00
01.03.03	PERFILADO Y REFINE EN TALUD DE BORDOS	m2	1.00	1,950.0	4.00		7,800.00	7,800.00
01.03.04	ELIMINACIÓN DE MATERIAL EXCEDENTE	m3	1.00	esp =	10%		-	-

### DIMENSIONES DE COLMATACIÓN

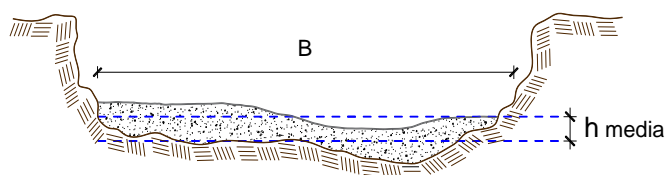

h media = 0.80 m  
B = 30.0 m

NOTA: LOS METRADOS SON REFERENCIALES, DEBIENDO SER EL INFORME FINAL LA QUE ESTABLEZCA LOS VALORES FINALES, DE ACUERDO A LA ACTIVIDAD



### Análisis de precios unitarios Referencial de la Actividad

#### LIMPIEZA, DESCOLMATACION Y CONFORMACION DE BORDOS CON MATERIAL PROPIO DEL CAUCE DEL RIO RIMAC, SECTOR CORCONA, DISTRITO DE SATE CRUZ DE COCACHACRA, PROVINCIA HUAROCHIRI, DEPARTAMENTO LIMA

Partida	01.01	CASETA DE GUARDIANIA Y/O ALMACEN				
Rendimiento	m2/DIA	20.0000	EQ. 20.0000	Costo unitario directo por : m2		95.60
Código	Descripción Recurso	Unidad	Cuadrilla	Cantidad	Precio S/.	Parcial S/.
<b>Mano de Obra</b>						
0101010003	OPERARIO	hh	1.0000	0.4000	28.94	11.58
0101010004	OFICIAL	hh	1.0000	0.4000	22.68	9.07
0101010005	PEON	hh	1.0000	0.4000	20.54	8.22
						<b>28.87</b>
<b>Materiales</b>						
02041200010005	CLAVOS PARA MADERA CON CABEZA DI kg			0.2500	6.59	1.65
0204180008	CALAMINA GALVANIZADA e=0.14 mm	m2		0.8000	11.60	9.28
0231010001	MADERA TORNILLO	p2		6.0000	7.00	42.00
02310500010007	TRIPLAY LUPUNA E= 6 mm	m2		0.7500	17.24	12.93
						<b>65.86</b>
<b>Equipos</b>						
0301010006	HERRAMIENTAS MANUALES	%mo		3.0000	28.87	0.87
						<b>0.87</b>
Partida	01.02	CARTEL DE IDENTIFICACION DE ACTIVIDAD				
Rendimiento	und/DIA	1.0000	EQ. 1.0000	Costo unitario directo por : und		1,781.44
Código	Descripción Recurso	Unidad	Cuadrilla	Cantidad	Precio S/.	Parcial S/.
<b>Mano de Obra</b>						
0101010003	OPERARIO	hh	1.0000	8.0000	28.94	231.52
0101010005	PEON	hh	2.0000	16.0000	20.54	328.64
						<b>560.16</b>
<b>Materiales</b>						
02041200010009	CLAVOS PARA MADERA CON CABEZA DI kg			2.0000	6.71	13.42
0207030001	HORMIGON	m3		0.4800	40.00	19.20
0213010001	CEMENTO PORTLAND TIPO I (42.5 kg)	bol		1.2000	26.55	31.86
0231010001	MADERA TORNILLO	p2		70.0000	7.00	490.00
02901500260004	GIGANTOGRAFIA SEGUN DISEÑO	und		1.0000	650.00	650.00
						<b>1,204.48</b>
<b>Equipos</b>						
0301010006	HERRAMIENTAS MANUALES	%mo		3.0000	560.16	16.80
						<b>16.80</b>





Partida	02.01	MOVILIZACION Y DESMOVILIZACION DE MAQUINARIAS Y EQUIPOS				
Rendimiento	glb/DIA	1.0000	EQ. 1.0000	Costo unitario directo por : glb		8,103.45
<b>Código</b>	<b>Descripción Recurso</b>	<b>Unidad</b>	<b>Cuadrilla</b>	<b>Cantidad</b>	<b>Precio S/.</b>	<b>Parcial S/.</b>
<b>Mano de Obra</b>						
0101010005	PEON	hh	6.0000	48.0000	20.54	985.92
						<b>985.92</b>
<b>Equipos</b>						
0301010006	HERRAMIENTAS MANUALES	%mo		3.0000	985.92	29.58
03012200010004	CAMION PLATAFORMA 4 x 6 300 HP 19 t hm		0.7500	6.0000	326.80	1,960.80
0301220011	CAMION SEMI TRAYLER 6 x4 330 HP 35 T hm		1.8750	15.0000	341.81	5,127.15
						<b>7,117.53</b>
Partida	02.02	HABILITACION DE CAMINO DE ACCESO				
Rendimiento	km/DIA	0.8000	EQ. 0.8000	Costo unitario directo por : km		8,009.80
<b>Código</b>	<b>Descripción Recurso</b>	<b>Unidad</b>	<b>Cuadrilla</b>	<b>Cantidad</b>	<b>Precio S/.</b>	<b>Parcial S/.</b>
<b>Mano de Obra</b>						
0101010004	OFICIAL	hh	1.0000	10.0000	22.68	226.80
0101010005	PEON	hh	1.0000	10.0000	20.54	205.40
						<b>432.20</b>
<b>Equipos</b>						
03011800020002	TRACTOR DE ORUGAS DE 300-330 HP	hm	1.0000	10.0000	757.76	7,577.60
						<b>7,577.60</b>
Partida	02.03	RAMPAS DE ACCESO A LA ACTIVIDAD				
Rendimiento	m3/DIA	1,000.0000	EQ. 1,000.0000	Costo unitario directo por : m3		6.25
<b>Código</b>	<b>Descripción Recurso</b>	<b>Unidad</b>	<b>Cuadrilla</b>	<b>Cantidad</b>	<b>Precio S/.</b>	<b>Parcial S/.</b>
<b>Mano de Obra</b>						
0101010005	PEON	hh	1.0000	0.0080	20.54	0.16
0101010010	OFICIAL (CONTROLADOR)	hh	0.1000	0.0008	22.68	0.02
						<b>0.18</b>
<b>Equipos</b>						
0301010006	HERRAMIENTAS MANUALES	%mo		3.0000	0.18	0.01
03011800020002	TRACTOR DE ORUGAS DE 300-330 HP	hm	1.0000	0.0080	757.76	6.06
						<b>6.07</b>
Partida	02.04	TRAZO Y REPLANTEO				
Rendimiento	km/DIA	0.5000	EQ. 0.5000	Costo unitario directo por : km		1,904.02
<b>Código</b>	<b>Descripción Recurso</b>	<b>Unidad</b>	<b>Cuadrilla</b>	<b>Cantidad</b>	<b>Precio S/.</b>	<b>Parcial S/.</b>
<b>Mano de Obra</b>						
0101010003	OPERARIO	hh	0.1000	1.6000	28.94	46.30
0101010005	PEON	hh	0.5000	8.0000	20.54	164.32
0101030000	TOPOGRAFO	hh	1.0000	16.0000	30.08	481.28
01010300030003	AYUDANTE DE TOPOGRAFIA	hh	0.5000	8.0000	22.68	181.44
						<b>873.34</b>

**PERÚ****Ministerio  
de Desarrollo Agrario  
y Riego**

Materiales						
02040300010043	FIERRO 3/8"	var		0.5000	27.47	13.74
0213010001	CEMENTO PORTLAND TIPO I (42.5 kg)	bol		3.6000	26.55	95.58
02130300010003	YESO BOLSA 25 kg	bol		3.0000	20.00	60.00
0231040001	ESTACAS DE MADERA	und		50.0000	4.65	232.50
0240020001	PINTURA ESMALTE	gal		0.3500	60.17	21.06
						<b>422.88</b>

Equipos						
0301000014	MIRAS	día	2.0000	4.0000	17.36	69.44
0301000015	JALONES	día	4.0000	8.0000	14.96	119.68
0301000022	ESTACION TOTAL	he	1.0000	16.0000	24.53	392.48
0301010006	HERRAMIENTAS MANUALES	%mo		3.0000	873.34	26.20
						<b>607.80</b>

**Partida 02.05 CONTROL TOPOGRAFICO**

Rendimiento **km/DIA 0.2000** EQ. **0.2000** Costo unitario directo por : km **2,908.61**

Código	Descripción Recurso	Unidad	Cuadrilla	Cantidad	Precio S/.	Parcial S/.
Mano de Obra						
0101010004	OFICIAL	hh	0.1000	4.0000	22.68	90.72
0101010005	PEON	hh	0.5000	20.0000	20.54	410.80
0101030000	TOPOGRAFO	hh	1.0000	40.0000	30.08	1,203.20
01010300030003	AYUDANTE DE TOPOGRAFIA	hh	0.2500	10.0000	22.68	226.80
						<b>1,931.52</b>

Materiales						
02130300010003	YESO BOLSA 25 kg	bol		3.0000	20.00	60.00
0231040001	ESTACAS DE MADERA	und		50.0000	4.65	232.50
0240020001	PINTURA ESMALTE	gal		0.2500	60.17	15.04
						<b>307.54</b>

Equipos						
0301000023	NIVEL TOPOGRAFICO	hm	1.0000	40.0000	15.29	611.60
0301010006	HERRAMIENTAS MANUALES	%mo		3.0000	1,931.52	57.95
						<b>669.55</b>

**Partida 02.06 DESVIO DE CAUCE DE RIO**

Rendimiento **m/DIA 320.0000** EQ. **320.0000** Costo unitario directo por : m **21.03**

Código	Descripción Recurso	Unidad	Cuadrilla	Cantidad	Precio S/.	Parcial S/.
Mano de Obra						
0101010003	OPERARIO	hh	1.0000	0.0250	28.94	0.72
0101010004	OFICIAL	hh	0.5000	0.0125	22.68	0.28
0101010005	PEON	hh	2.0000	0.0500	20.54	1.03
						<b>2.03</b>

Equipos						
0301010006	HERRAMIENTAS MANUALES	%mo		3.0000	2.03	0.06
03011800020002	TRACTOR DE ORUGAS DE 300-330 HP	hm	1.0000	0.0250	757.76	18.94
						<b>19.00</b>

**PERÚ****Ministerio  
de Desarrollo Agrario  
y Riego**

Partida	03.01	LIMPIEZA Y DESCOLMATACIÓN DE CAUCE DE RIO				
Rendimiento	m3/DIA	850.0000	EQ. 850.0000	Costo unitario directo por : m3		7.59
Código	Descripción Recurso	Unidad	Cuadrilla	Cantidad	Precio S/.	Parcial S/.
<b>Mano de Obra</b>						
0101010003	OPERARIO	hh	1.0000	0.0094	28.94	0.27
0101010005	PEON	hh	1.0000	0.0094	20.54	0.19
						<b>0.46</b>
<b>Equipos</b>						
0301010006	HERRAMIENTAS MANUALES	%mo		3.0000	0.46	0.01
03011800020002	TRACTOR DE ORUGAS DE 300-330 HP	hm	1.0000	0.0094	757.76	7.12
						<b>7.13</b>
Partida	03.03	CONFORMACION DE BORDOS C/ MAQUINARIA CON MATERIAL PROPIO				
Rendimiento	m3/DIA	810.0000	EQ. 810.0000	Costo unitario directo por : m3		7.93
Código	Descripción Recurso	Unidad	Cuadrilla	Cantidad	Precio S/.	Parcial S/.
<b>Mano de Obra</b>						
0101010005	PEON	hh	1.0000	0.0099	20.54	0.20
0101010010	OFICIAL (CONTROLADOR)	hh	1.0000	0.0099	22.68	0.22
						<b>0.42</b>
<b>Equipos</b>						
0301010006	HERRAMIENTAS MANUALES	%mo		3.0000	0.42	0.01
03011800020002	TRACTOR DE ORUGAS DE 300-330 HP	hm	1.0000	0.0099	757.76	7.50
						<b>7.51</b>
Partida	03.07	PERFILADO Y REFINE EN TALUD DE BORDOS				
Rendimiento	m2/DIA	1,200.0000	EQ. 1,200.0000	Costo unitario directo por : m2		3.22
Código	Descripción Recurso	Unidad	Cuadrilla	Cantidad	Precio S/.	Parcial S/.
<b>Mano de Obra</b>						
0101010004	OFICIAL	hh	1.0000	0.0067	22.68	0.15
0101010005	PEON	hh	2.0000	0.0133	20.54	0.27
						<b>0.42</b>
<b>Equipos</b>						
0301010006	HERRAMIENTAS MANUALES	%mo		3.0000	0.42	0.01
03011700010007	EXCAVADORA SOBRE ORUGAS 170 - 250	hm	1.0000	0.0067	417.13	2.79
						<b>2.80</b>
Partida	03.09	ELIMINACION DE MATERIAL EXCEDENTE D=5 km				
Rendimiento	m3/DIA	1,200.0000	EQ. 1,200.0000	Costo unitario directo por : m3		11.87
Código	Descripción Recurso	Unidad	Cuadrilla	Cantidad	Precio S/.	Parcial S/.
<b>Mano de Obra</b>						
0101010005	PEON	hh	1.0000	0.0067	20.54	0.14
0101010010	OFICIAL (CONTROLADOR)	hh	0.1000	0.0007	22.68	0.02
						<b>0.16</b>
<b>Equipos</b>						
03011600010005	CARGADOR SOBRE LLANTAS DE 200 - 250	hm	1.0000	0.0067	320.60	2.15
0301220010	CAMION VOLQUETE 6 x 4 330HP15 M3	hm	4.0000	0.0267	358.17	9.56
						<b>11.71</b>

NOTA: LOS ANALISIS DE COSTOS UNITARIOS SON REFERENCIALES, DEBIENDO SER EL INFORME FINAL LA QUE DETERMINE LOS COSTOS UNITARIOS FINALES

**PERÚ****Ministerio  
de Desarrollo Agrario  
y Riego****Precios y cantidades de recursos requeridos por propuesta referencial**

Actividad: LIMPIEZA, DESCOLMATACION Y CONFORMACION DE BORDOS CON MATERIAL PROPIO DEL CAUCE DEL RIO  
RIMAC, SECTOR CORCONA, DISTRITO DE SANTA CRUZ DE COCACHACRA, PROVINCIA HUAROCHIRI,  
DEPARTAMENTO LIMA

Fecha 18/02/2026

Lugar SECTOR CORCONA, DISTRITO DE SANTA CRUZ DE COCACHACRA, PROVINCIA HUAROCHIRI, DEPARTAMENTO LI

Código	Recurso	Unidad	Cantidad	Precio S/.	Parcial S/.
MANO DE OBRA					
0101010003	OPERARIO	hh	463.0400	28.94	13,400.38
0101010004	OFICIAL	hh	72.0600	22.68	1,634.32
0101010005	PEON	hh	1,188.7800	20.54	24,417.54
0101010010	OFICIAL (CONTROLADOR)	hh	463.6400	22.68	10,515.36
0101030000	TOPOGRAFO	hh	109.2000	30.08	3,284.74
01010300030003	AYUDANTE DE TOPOGRAFIA	hh	35.1000	22.68	796.07
					<b>54,048.41</b>
MATERIALES					
02040300010043	FIERRO 3/8"	var	0.9750	27.47	26.78
02041200010005	CLAVOS PARA MADERA CON CABEZA DE 3"	kg	7.5000	6.59	49.43
02041200010009	CLAVOS PARA MADERA CON CABEZA DE 2"	kg	2.0000	6.71	13.42
0204180008	CALAMINA GALVANIZADA e=0.14 mm	m2	24.0000	11.60	278.40
0207030001	HORMIGON	m3	0.4800	40.00	19.20
0213010001	CEMENTO PORTLAND TIPO I (42.5 kg)	bol	8.2200	26.55	218.24
02130300010003	YESO BOLSA 25 kg	bol	11.7000	20.00	234.00
0231010001	MADERA TORNILLO	p2	250.0000	7.00	1,750.00
0231040001	ESTACAS DE MADERA	und	195.0022	4.65	906.76
02310500010007	TRIPLAY LUPUNA E= 6 mm	m2	22.5000	17.24	387.90
0240020001	PINTURA ESMALTE	gal	1.1700	60.17	70.40
02901500260004	GIGANTOGRAFIA SEGUN DISEÑO	und	1.0000	650.00	650.00
					<b>4,604.53</b>
EQUIPOS					
0301000014	MIRAS	día	7.8000	17.36	135.41
0301000015	JALONES	día	15.6000	14.96	233.38
0301000022	ESTACION TOTAL	he	31.2000	24.53	765.34
0301000023	NIVEL TOPOGRAFICO	hm	78.0000	15.29	1,192.62
0301010006	HERRAMIENTAS MANUALES	%mo			374.20
03011600010005	CARGADOR SOBRE LLANTAS DE 200 - 250	hm	0.0000	320.60	0.00
03011700010007	EXCAVADORA SOBRE ORUGAS 170 - 250 HP	hm	52.2600	417.13	21,799.21
03011800020002	TRACTOR DE ORUGAS DE 300-330 HP	hm	906.4400	757.76	686,863.97
03012200010004	CAMION PLATAFORMA 4 x 6 300 HP 19 tn	hm	12.0000	326.80	3,921.60
0301220010	CAMION VOLQUETE 6 x 4 330HP15 M3	hm	0.0000	358.17	0.00
0301220011	CAMION SEMI TRAYLER 6 x4 330 HP 35 TN	hm	30.0000	341.81	10,254.30
					<b>725,540.03</b>
				<b>Total S/.</b>	<b>784,192.97</b>

**NOTA: LOS INSUMOS SON REFERENCIALES, DEBIENDO SER EL INFORME FINAL EL QUE DETERMINE LOS INSUMOS FINALES**

**PERÚ**Ministerio  
de Desarrollo Agrario  
y Riego**C R O N O G R A M A**
**LIMPIEZA, DESCOLMATACION Y CONFORMACION DE BORDOS CON MATERIAL PROPIO DEL CAUCE DEL RIO  
 RIMAC, SECTOR CORCONA, DISTRITO DE SATE CRUZ DE COCACHACRA, PROVINCIA HUAROCHIRI,  
 DEPARTAMENTO LIMA**

Fecha : 18/02/2026

ITEM	ACTIVIDAD	UNID.	PLAZO DE EJECUCION (20 DÍAS)			
			MES 01			
			I	II	III	IV
1.00	LIMPIEZA Y DESCOLMATACIÓN (L=1950.00 m)					
<b>01.01</b>	<b>OBRAS PROVISIONALES</b>					
01.01.01	CARTEL DE IDENTIFICACION DE LA ACTIVIDAD 3.60 x 4.80 m	und	■		■	
01.01.02	MOVILIZACION Y DESMOVILIZACION DE EQUIPOS Y MAQUINARIA	vje	■			
<b>01.02</b>	<b>OBRAS PRELIMINARES</b>					
01.02.01	RAMPAS DE ACCESO A LA ACTIVIDAD	m3	■			
01.02.02	TRAZO Y REPLANTEO	km	■			
01.02.03	CONTROL TOPOGRAFICO	km	■■■■			
<b>01.03</b>	<b>MOVIMIENTO DE TIERRAS</b>					
01.03.01	LIMPIEZA Y DESCOLMATACION DE CAUCE DE RIO	m3	■■■■			
01.03.03	CONFORMACION DE BORDOS CON MATERIAL PROPIO	m3		■■■		
01.03.04	PERFILADO Y REFINE EN TALUD DE BORDOS	m2		■■■		
01.03.05	ELIMINACION DE MATERIAL EXCEDENTE	m3				